This year, Orvieto's disposition to share a multidisciplinary project on art and its connection to the sacred is once again renewed and consolidated. With the significative experience of Corpus Domini, Orvieto confirms it vocation as a Eucaristic City, a city where art, culture and beauty are all fused into one - from the ancient subterranean routes up to the spires of the Duomo with their powerful tension towards the sky. Also, it's important to consider its strategical position: Orvieto is, in fact, collocated at the crossroad between the principal Via Romeas descending from the North, and it is also a connection axis to Assisi and the eastern Coast of Italy.

Orvieto is therefore a necessary city, given its importance for the Christian community in a spiritual region like Umbria. It has to be said that in Orvieto, between 1261 and 1264, two of the greatest theologists and philosophists of Christianity taught at the Studium Orvietanum: Thomas of Aquin - the Doctor Angelicus, and Bonaventura da Bagnoregio - the Franciscan Doctor Seraficus. The latter was a prior at the convent of St. Francis and the author of the Legenda Maior that gave Giotto his inspiration for the cycle about the Saint in the cathedral of Assisi.

Amanda Sandrelli, Pamela Villoresi, Paola Gassman, Luigi Diberti are among the protagonists of the event Orvieto 2015 "Miracle Beauty", a Festival of Spirituality taking place in Orvieto between Easter and the festivity of the Corpus Domini.

The Festival will feature some of the most loved Italian actors in previews of new shows conjugating beauty and the sacred through music and theatre. Finally, a three-day popular festivity will bring light to the city: the famous Living Chess Match between the towns of Orvieto and Marostica, in an extraordinary and lavish recreation of Middle-Age costumes and traditions. The Festival will last two months, with appointments in different times of the year, whose apex will be the final three days.

Maurizio Panici

PACCHETTO CONVIVIUM

DAL 12 AL 13 GIUGNO 2015

- INGRESSO AL CONVIVIUM
- UNA CENA MEDIEVALE
- 1 NOTTE IN HOTEL***

EURO 90

PACCHETTO COSTUME

DAL 13 AL 14 GIUGNO 2015

- INGRESSO ALLA PARTITA A SCACCHI
- UNA CENA MEDIEVALE
- 1 NOTTE IN HOTEL***

EURO 90

PACCHETTO MEDIEVALE

DAL 12 AL 14 GIUGNO 2015

- INGRESSO AL CONVIVIUM E ALLA PARTITA A SCACCHI
- UNA CENA MEDIEVALE
- 2 NOTTI IN HOTEL***

EURO 155

INFO E BIGLIETTERIA

EFFEGI
VIAGGI
VIA GARIBALDI 7
05018 ORVIETO
0763.344666

ORVIETUR
VIAGGI E TURISMO
VIA MONTE NIBBIO 25
05018 ORVIETO SCALO
0763.300713

PARTNER

www.orvietofest.it
info@orvietofest.it

Orvieto, città dove arte, cultura e bellezza si fondono – dai percorsi della città sotterranea fino alle guglie del Duomo in una possente spinta che parte dal basso e si eleva fino al cielo - rinnova e consolida questa sua naturale "vocazione" per condividere con la comunità internazionale un progetto multidisciplinare sull'arte e il rapporto che questa ha con il sacro divenendo oggi un vero e proprio festival della spiritualità declinato attraverso la musica, la letteratura e la prosa che da oggi si chiama Orvieto 2015: Miracolo di Bellezza Corpus Domini La Festa.

Un progetto importante, che riafferma la vocazione di Orvieto Città Eucaristica tra le più significative in Europa, collocata strategicamente tra le principali vie Romee che scendono dal nord Europa e asse di collegamento con Assisi e la sponda adriatica dell'Italia.

Va ricordato che a Orvieto tra il 1261 e il 1264 insegnarono presso lo Studium Orvietano due tra i più importanti teologi e filosofi della cristianità: Tommaso D'Aquino - il Doctor Angelicus - e Bonaventura da Bagnoregio - francescano, il Doctor Seraficus - che fu priore a Orvieto presso il convento di S. Francesco, autore della Legenda Mawr, testo al quale si ispirò Giotto per il ciclo delle storie sul Santo nella Basilica di Assisi. Una città necessaria, vista la sua importanza per la comunità cristiana, in una regione vocata alla spiritualità come l'Umbria.

Amanda Sandrelli, Pamela Villoresi, Paola Gassman, Luigi Diberti, sono alcuni dei protagonisti dell'evento Orvieto 2015: Miracolo di Bellezza, un vero e proprio Festival della spiritualità che si svolgerà a Orvieto nel periodo compreso tra la festività della Pasqua e quella del Corpus Domini.

Una manifestazione che vede spettacoli in prima nazionale e alcuni tra i migliori protagonisti della scena teatrale italiana in un rapporto multidisciplinare che coniuga e declina la bellezza e il sacro attraverso la musica e la prosa e che trova un momento straordinario nella tre giorni di festa popolare con la Partita a Scacchi a personaggi viventi tra la città di Marostica e la città di Orvieto, una ricostruzione fastosa di uno straordinario Medioevo.

Il festival si snoda nell'arco di due mesi con appuntamenti cadenzati che trovano nei tre giorni conclusivi di Giugno l'apice di questo percorso attraverso la musica e lo spettacolo dal vivo.

Negli stessi giorni ci saranno degustazioni di prodotti tipici del territorio di Marostica e di Orvieto, un vero e proprio scambio della filiera enogastronomica delle due città per la conoscenza e la promozione reciproca.

Maurizio Panici

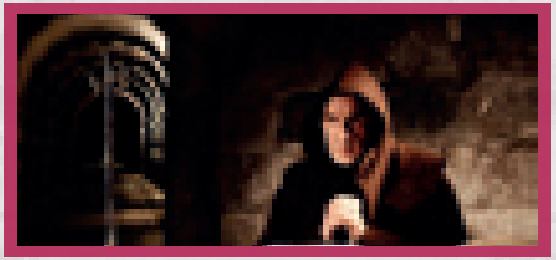

11-12-13 GIUGNO ORE 19
SOTTERRANEI DEL DUOMO
PIETRE VIVE
SPETTACOLO ITINERANTE NEI SOTTERRANEI DEL DUOMO

Nella suggestiva cornice dei sotterranei del Duomo di Orvieto, rivivono le figure dei santi Bonaventura da Bagnoregio e Tommaso d'Aquino nello spettacolo "Io sono Tommaso. Povero nel deserto".

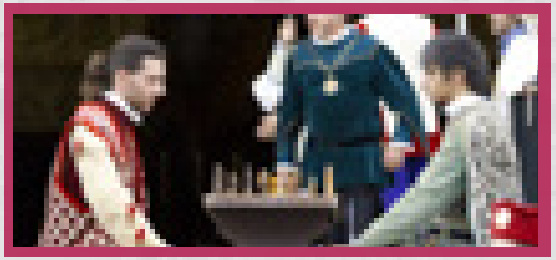

VENERDÌ 12 GIUGNO ORE 21.30
PIAZZA DEL POPOLO
CONVIVIUM - L'ARTE DEL BANCHETTO

In occasione dell'Expo universale dedicata al cibo, Orvieto e Marostica si incontrano per rendere omaggio all'antica arte del banchetto con una serata speciale dedicata proprio al rituale del convivio.

DA VENERDÌ 12 E DOMENICA13 GIUGNO 2015

PALAZZO DEL GUSTO

Durante i giorni di festa presso il Palazzo del Gusto di Orvieto sono previste degustazioni enogastronomiche delle eccellenze tipiche della città di Marostica e Orvieto

Immergiti nelle atmosfere medievali, partecipa alla partita a scacchi con personaggi viventi, degusta i sapori di un vero convivio, scopri il fascino degli antichi sotterranei del Duomo.

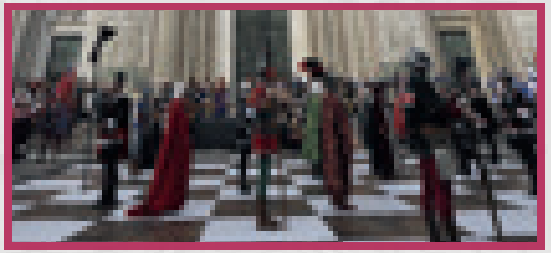

SABATO 13 GIUGNO ORE 17
PIAZZA DEL POPOLO
PARTITA A SCACCHI
A PERSONAGGI VIVENTI IN COSTUME

Rievocazione di una Partita a Scacchi in costume d'epoca tra la Città di Marostica e la Città di Orvieto ispirata alla famosissima Partita Storica a Scacchi di Marostica, proclamata nel 2011 Patrimonio d'Italia per la tradizione dal Ministero del Turismo.

DOMENICA 14 GIUGNO ORE 11
PIAZZA DEL POPOLO
SBANDIERATORI
BORGHI E SESTIERI FIORENTINI

VENERDÌ 12 E SABATO 13 GIUGNO 2015
PRESSO I RISTORANTI CONVENZIONATI DI ORVIETO

CENA MEDIEVALE